

# PLAN DE MASSE

 Périimètre Objet de la demande de Déclaration Préalable, S = 4070 m<sup>2</sup>

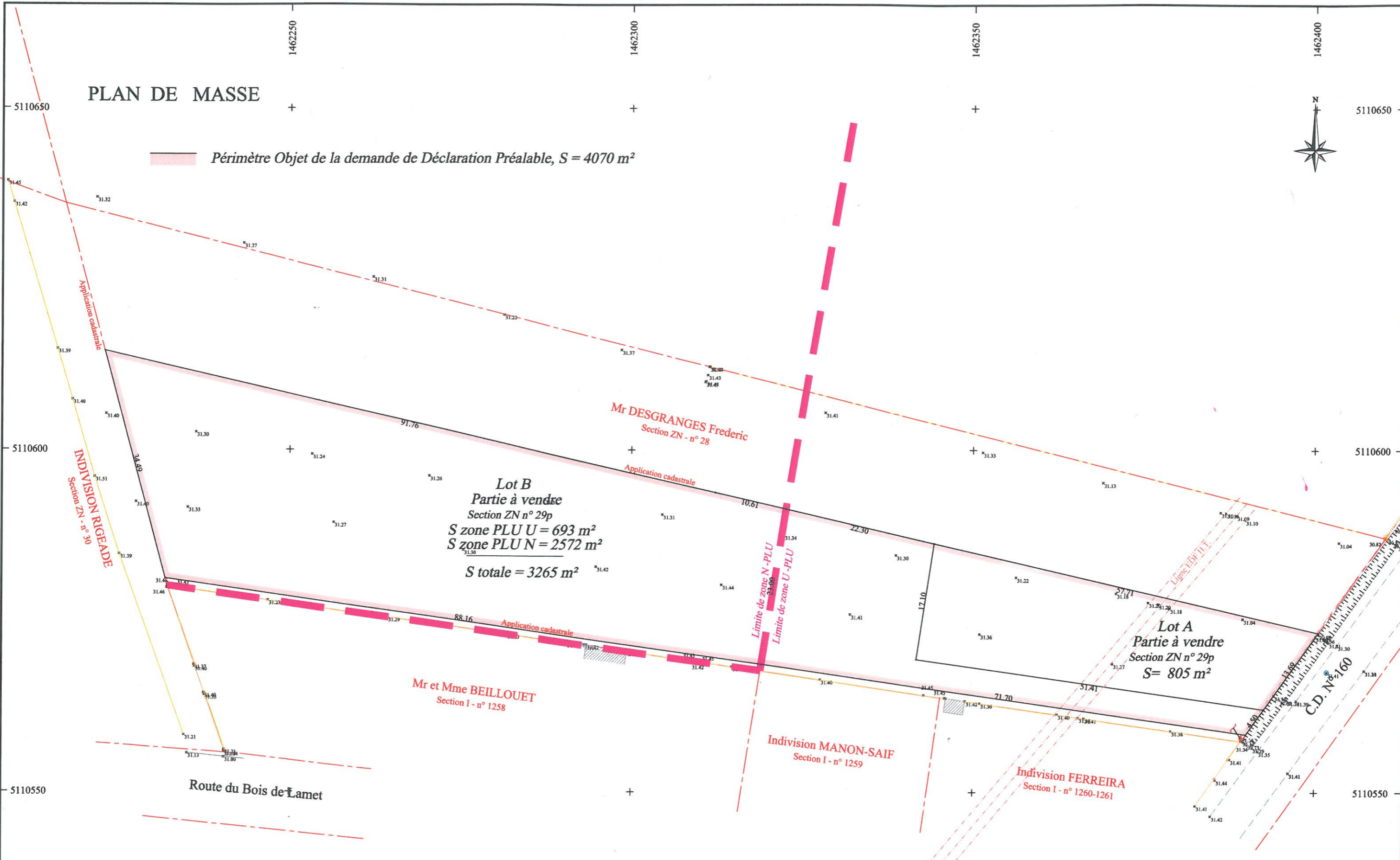

**Lot B**  
Partie à vendre  
Section ZN n° 29p  
S zone PLU U = 693 m<sup>2</sup>  
S zone PLU N = 2572 m<sup>2</sup>  
S totale = 3265 m<sup>2</sup>

**Lot A**  
Partie à vendre  
Section ZN n° 29p  
S = 805 m<sup>2</sup>

**Gilles CLUZANT**  
11 Route de Guillac - 33420 BRANNE - Tél.: 05 57 84 67 99  
12 Route de Bazas - 33840 CAPTIEUX - Tél.: 05 56 65 62 49  
4 Avenue François Mitterrand - 33133 GALGON - Tél.: 05 57 84 35 08  
Mail : contact@cluzantgeometre.com



NOTA : Plan dressé d'après l'état des lieux.  
Le nivellement est rattaché au Nivellement Général de la France par GPS.  
Système de coordonnées planimétriques RGF 93 - CC45 par GPS.  
Les tracés des réseaux enterrés sont indicatifs, leurs positions ne seront définitives qu'après sondages.

Les limites, côtes et superficies de la propriété seront définies après bornage.

Echelle : 1/500